Anfängerkurs 1 - Lektion 3

Takt, Notenwerte und die ersten Lieder

Der Takt gibt im Ablauf der Musik Orientierung und legt Betonungen fest.
Ein Takt liegt immer zwischen zwei senkrechten Taktstrichen.
Die Taktart wird mit einem Bruch dargestellt.
4/4-Takt bedeutet, dass wir 4 Schläge zählen und jeder Schlag einer Viertelnote entspricht.

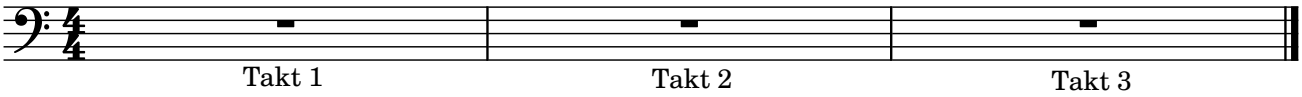

Noten- und Pausenwerte geben die Länge einer Note oder Pause an.

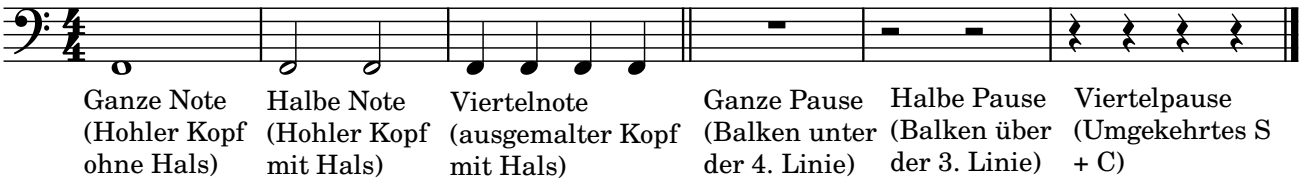

Übung: Zählen, klatschen, spielen

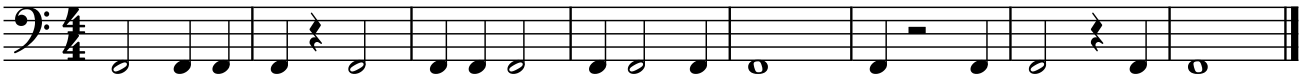

Lied: Hänschen klein

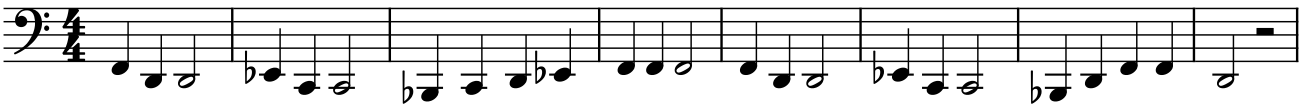

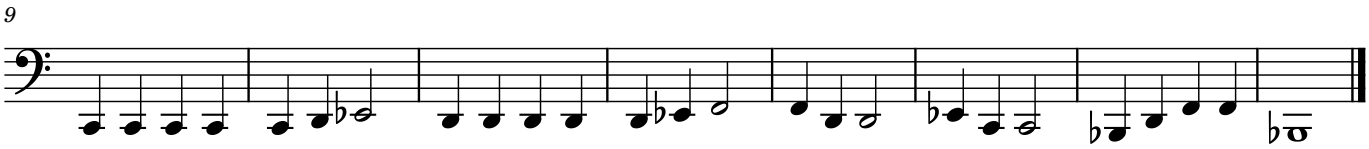
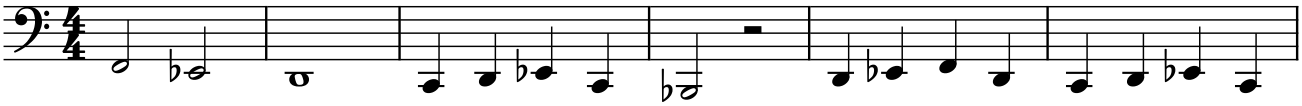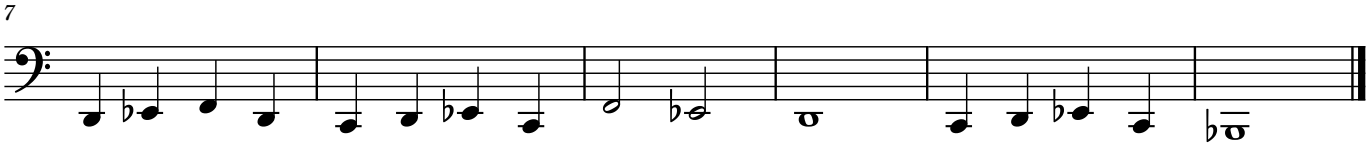
Lied: Summ, summ, summ